



Secretaría de la Integración Social  
Centroamericana

Por una Región SICA con inclusión, bienestar y equidad



**SICA**  
Sistema de la Integración  
Centroamericana



Con el apoyo de:



## Mapa de Educación, Formación y Empleo Ahuachapán



# injuve

INSTITUTO  
NACIONAL  
DE LA JUVENTUD

TE ENCUENTRAS  
AQUÍ

El Instituto Nacional de la Juventud desarrolla distintos programas, estrategias y planes para el desarrollo integral de la población joven y su vinculación a la participación activa en todos los ámbitos de la vida nacional y local, en Ahuachapán ofrece una oferta dirigida a mejorar las oportunidades de educación, formación para el trabajo y empleo.

Edades de aplicación: 16 a 29 años

SOCIOS: - MTPS - ISDEMU  
- Alcaldía de Ahuachapán - PNC  
- CONAMYPE - ISSS  
- MINEDUCYT - PDDH  
- KOICA



  
**CENTRO JUVENIL**  
El Salvador - Corea

Es un espacio de la municipalidad que trabaja en la prevención de la violencia a partir de una oferta diversificada de cursos técnicos y vocacionales, donde el punto central de sus esfuerzos son los niñas, niños, adolescentes y jóvenes. Los cursos ofrecidos son:

- Gastronomía - Natación - Locución  
- Informática - Taekwondo - Cursos Virtuales Capacítate para el Empleo  
- Fútbol - Inglés

Edades de aplicación: hasta 29 años

SOCIOS: - Unidad Municipal de Empleo Juvenil  
- INJUVE  
- ISNA  
- MTPS  
- INDES



Es una corporación de utilidad pública, de carácter permanente y sin fines de lucro, una institución privada y laica que apoya a la población interesada en el desarrollo de la educación superior como medio de superación personal que integra los valores permanentes de convivencia social, encaminados a la promoción de los principios de libre empresa, excelencia académica y ética profesional. Posee 29 años de experiencia como casa de educación superior en Ahuachapán. Ofrece hasta 9 carreras de educación superior en las facultades de Ciencias y Humanidades, Jurisprudencia, Ciencias Económicas, sumado a su oferta de diplomados y cursos especializados.

Edades de aplicación: Sin restricción de edad con título de bachiller

SOCIOS: - ISDEM - MINEDUCYT - CODESAM - CONASEVI  
- PrePaz - CMPV - ISDEMU - INJUVE



## MAPA DE EDUCACIÓN, FORMACIÓN Y EMPLEO AHUACHAPÁN



Busca fomentar el empleo juvenil de forma integral, teniendo como meta la orientación laboral y colocación a través de procesos de gestión empresarial, gestión laboral y de la comunicación para llegar a la mayor cantidad de personas.

Edades de aplicación: 18 A 29 años

SOCIOS: - INJUVE  
- MTPS  
- KOICA  
- FÓRMATE



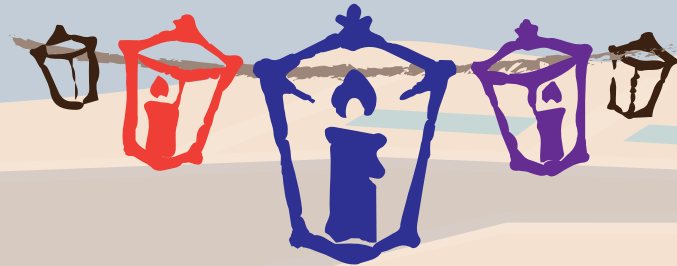

MINISTERIO DE EDUCACIÓN, CIENCIA Y TECNOLOGÍA

El Ministerio de Educación, Ciencia y Tecnología pone a la disposición el Bachillerato Técnico Vocacional (BTV) que ofrece formación técnica en áreas profesionales mediante módulos formativos técnicos basados en las necesidades del sector productivo del país y las áreas con potencial de desarrollo tecnológico, económico y social del municipio.

Edades de aplicación: Estudiantes del sistema regular de educación que han alcanzado el 9° grado.

**MTPS**  
Ministerio de Trabajo y Previsión Social



Centro de Formación Municipal que ofrece cursos técnicos de corta duración en:

- Informática:
  - PYTHON Básico
  - Microsoft Office
  - Windows 10
  - Herramientas de Google Drive
  - Cursos virtuales: Capacítate para el Empleo
- Operario de máquina de confección.

Edades de aplicación: 16 a 25 años

SOCIOS: - ALTERNATIVAS

A través de la BEL se pueden encontrar ofertas de empleo para mujeres y hombres de todas las edades, entre los diversos servicios en apoyo a la empleabilidad se tienen:

- Visitas directas a empresas para la gestión de empleos y vinculación de usuarios éstas.
- Orientación laboral para la elaboración de hojas de vida y búsqueda efectiva de empleo.
- Promoción de la inserción laboral a través de contratos de aprendizaje.
- Permisos de trabajo para menores de edad.
- Talleres de orientación laboral a jóvenes, estudiantes de bachillerato y universitarios.
- Desarrollo de ferias de empleo, autoempleo y jornadas de sensibilización.

Edades de aplicación: sin restricción de edad

SOCIOS:

- INJUVE	- CMPV
- UPAN	- MINEDUCYT
- KOICA	- AGAPE
- UMEJ	- INSAFORP
- PrePaz	- La GEO

**Modalidades Flexibles**  
DE EDUCACIÓN

El Ministerio de Educación a través de la Dirección Departamental de Educación y otras instituciones implementadoras tienen a la disposición de toda la población las Modalidades Flexibles de Educación, que son una estrategia gratuita para los niveles de Tercer Ciclo de Educación Básica y Educación Media, que busca atender a jóvenes y adultos en situación de sobreedad y de vulnerabilidad para que logren once años de escolaridad.

Edades de aplicación: Población con sobreedad o dificultades para continuar estudios en el sistema regular.

SOCIOS: - UNPES - AGAPE - UNICAES - INJUVE

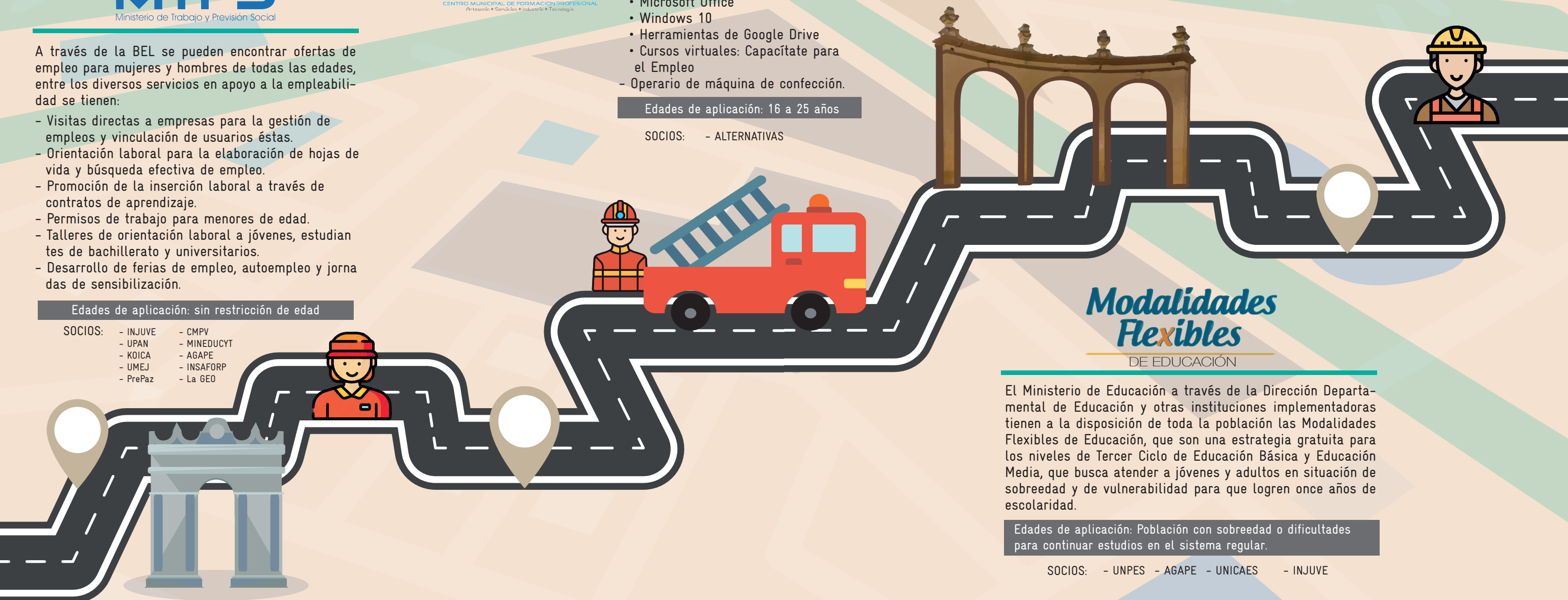



## Ventanilla de Información a Población Migrante

Es un esfuerzo de la Organización Internacional para las Migraciones y la Procuraduría para la Defensa de los Derechos Humanos, donde puedes obtener información y orientación sobre los derechos como migrantes y las posibilidades de apoyo con las que cuentan diversas instituciones y organizaciones.

La Ventanilla atiende a personas que tienen intenciones de emigrar, extranjeros en tránsito o que residen en El Salvador, personas que han sido retornadas y sus familias. Centro Universitario de Ahuachapán en coordinación con el Centro Juvenil El Salvador - Corea KOICA ofrece las siguientes oportunidades:

Portal de Migración Ordenada OIM:  
<https://migrantinfo.iom.int/es>

Edades de aplicación: sin restricción de edad

- |         |                          |          |                     |
|---------|--------------------------|----------|---------------------|
| SOCIOS: | - MTPS                   | - OLAV   | - CONNA             |
|         | - MINEDUCYT              | - PDDH   | - Save the Children |
|         | - SIBASI                 | - PNC    | - PGR               |
|         | - Alcaldía de Ahuachapán | - ISDEMU | - INJUVE            |
|         | - MINSAL                 | - DGME   | - Cáritas           |

## Centro Universitario de Ahuachapán, Universidad Nacional de El Salvador

Centro Universitario de Ahuachapán en coordinación con el Centro Juvenil El Salvador - Corea KOICA ofrece las siguientes oportunidades:

- Curso Intensivo de inglés
- Diplomado en Emprendedurismo
- Diplomado en Legislación Aduanera
- Maestría en profesionalización de la docencia superior
- Planes Complementarios: Licenciatura en Educación, especialidad en Administración Escolar y especialidad en Educación Básica para 1° y 2° ciclo.

Edades de aplicación: población universitaria



En la Orquesta Filarmónica podrás recibir formación musical en violín, viola, contrabajo, violonchelo, contrabajo, guitarras, trompeta, corno, trombón, fagot, oboe, clarinete, tuba y percusión. Con lo que integrarás a la representación musical del municipio de Ahuachapán.

Edades de aplicación: 10 a 18 años

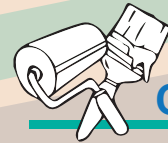

## Casa de la Cultura

En la casa de la Cultura de Ahuachapán se desarrollan todo tipo de actividades en torno a las expresiones artísticas y tradicionales:

- Danza
- Cursos de Verano de octubre a diciembre: taller de batucada, taller de pintura y muralismo.
- Programa La Colmenita danza, teatro y canto dirigido a niñas y niños entre 7-15 años.
- Programa de alfabetización.

Edades de aplicación:

Programa la Colmenita: 7 a 15 años.

Otros programas sin restricción de edad.



## Centro de Formación y Producción de la Mujer



Ofrece diversos cursos con duración de 6 meses, dirigidos a la población residente del municipio de Ahuachapán. Para recibir los cursos se paga una matrícula de US\$5.00 y una mensualidad que depende del curso.

- |                  |                      |
|------------------|----------------------|
| • Cosmetología   | • Cocina             |
| • Uñas Acrílicas | • Pastelería         |
| • Computación    | • Manualidades       |
| • Piñatería      | • Corte y confección |

Edades de aplicación: 18 años en adelante



Cursos Libres en distintas áreas ubicados en distintos puntos del municipio de Ahuachapán:

- Centro de Alcance El Carmen: Guitarra y aeróbicos
  - Centro de Alcance EL IVU: Jornadas de prevención de violencia
  - Centro de Alcance La Labor: Torneo de Fútbol.
- Todos los centros de alcance cuentan con centro de cómputo con internet, gimnasio y juegos de video (Wii).

Edades de aplicación: niñas, niños, adolescentes y jóvenes hasta 29 años.

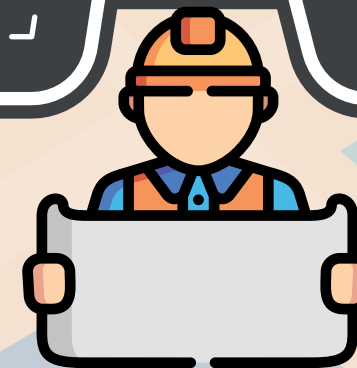

## Talleres Guadalupanos Asociación AGAPE de El Salvador

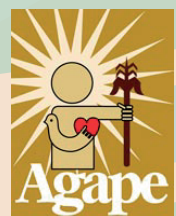

Ofrece Carreras Técnicas en Asesor de Sala de Ventas, y Camarero(a), con una duración de 10 meses. Adicionalmente desarrolla el Programa Hábil Técnico Permanente que es una estrategia de formación impulsada por INSAFORP con cursos cortos en las siguientes áreas:

- Mesero/a Bartender
- Asesor/a de Ventas
- Cursos cortos en ofimática, servicio de bebida y mesa, servicio de belleza, ventas y comercio, servicio de alimentos, artesanías, mecánica automotriz y electricidad residencial.

18 a 25 años con estudios mínimos de bachillerato.  
16 años en adelante para Hábil Técnico Permanente.

# FISDL

Desarrolla proyectos de inversión social en los 262 municipios del país, en Ahuachapán desarrolla acciones para la promoción del emprendedurismo y la empleabilidad con jóvenes y adultos mayores en los programas de Comunidades Solidarias Urbanas. Apoya el desarrollo de infraestructura social.

Edades de aplicación: Sin restricción de edad o dependiendo del programa

SOCIOS: - Alcaldía Municipal de Ahuachapán  
- ALTERNATIVAS



## Comité de Proyección Social

Desarrolla el Programa Hábil Técnico Permanente del INSAFORP, ofrecen cursos cortos de:

- Elaboración de pan francés
- Elaboración de pan dulce variado
- Elaborar dulces típicos
- Confeccionar ropa infantil unisex
- Confeccionar conjunto de vestir femenino
- Confeccionar ropa infantil unisex
- Mantenimiento y reparación de máquinas de confección Industrial.

Edades de aplicación: edad mínima 16 años



## Plataformas virtuales de apoyo a la educación, formación y empleo



"Aempleo es una plataforma fácil para vincular ofertas laborales con la población Salvadoreña, a través del llenado de un perfil (CV) que permite reflejar las cualidades laborales de los usuarios y con ellos generar oportunidades de empleo en las diferentes empresas aliadas a esta bolsa".

[www.aempleo.org](http://www.aempleo.org)



tuchance.org

Es una plataforma virtual y de libre acceso, que agrupa oportunidades de capacitación, becas, emprendimiento, financiamiento, empleos y cursos especializados en línea. Población meta: jóvenes entre 14 y 30 años.

Contactos:

[www.tuchance.org](http://www.tuchance.org)

SOCIOS: - Fundación Gloria de Kriete  
- Asociación La Escalón  
- FUNEMAS  
- ALTERNATIVAS





Secretaría de la Integración Social  
Centroamericana  
Por una Región SICA con inclusión, bienestar y equidad



## Directorio de contactos:

### Instituto Nacional de la Juventud (INJUVE)

www.injuve.gob.sv

Dirección de oficina:

Cantón Chancuyo frente a Parque Ecológico, a 1km ½ del Casco Urbano. Ex-círculo estudiantil, Ahuachapán.

### Universidad Panamericana (UPAN)

Correo: upanahuachapan@upan.edu.sv

Instagram: @upan.ahuachapan / Twitter: @ah\_upan

Teléfono: 2486-0700 / Atención WhatsApp: 7027-8554

Dirección oficina:

2ª. calle pte. y 2ª. avenida norte, 2-9 Barrio El Calvario.

### Centro Juvenil El Salvador – Corea | KOICA

Correo: centrojuvenilkoica2019@gmail.com

Teléfono: 2487-2700

Dirección oficina:

Colonia El Nopal, calle Santa Elena, Edificio KOICA.

### Unidad Municipal de Empleo Juvenil | UMEJ

Correo: empleojuvenilahuachapan@gmail.com

Teléfono: 2443-0074

Dirección oficina: 5ª calle poniente, entre 29 avenida sur y avenida Francisco Menéndez sur, #1-6

### Centro Universitario de Ahuachapán | Universidad Nacional de El Salvador

Teléfonos: 2487-2700

Dirección oficina: Colonia El Nopal, calle Santa Elena, Edificio KOICA.

### Bolsa de Empleo Local (BEL)

Correo: dzuniga2627@gmail.com

Teléfono: 2413-3793

Dirección oficina:

4ª calle oriente, entre av. Francisco Menéndez y 19 av. norte, Ahuachapán.

### Ministerio de Educación – Modalidades Flexibles de Educación

Sedes:

- Centro Escolar General Isidro Menéndez 3º Ciclo y Bachillerato | Teléfono: 2443-0283
- Centro Escolar "1º de Julio de 1823" Bachillerato | Teléfono: 7454-3010
- Instituto Nacional "Alejandro De Humboldt" Bachillerato | Teléfono: 2443-0086
- Centro Escolar Isabel Carrillo de Bolaños Bachillerato | Teléfono: 2411-3162
- Centro Escolar Cantón Los Magueyes Bachillerato | Teléfono: 7683-4605
- Centro Escolar "El Espino" Bachillerato | Teléfono: 2443-0437

Facebook:

@ModalidadesFlexiblesElSalvador

### Viceministerio de Ciencia y Tecnología | Ministerio de Educación

Correo: vice.cienciaytecnologia@mined.gob.sv

Teléfono: 2592-2192

- Complejo Educativo "Doctor Arturo Romero" Bachillerato Técnico Vocacional opción: Atención Primaria en Salud.
- Complejo Educativo "Doctor Rafael Meza Delgado" Bachillerato Técnico Vocacional opción: Administrativo Contable.
- Instituto Nacional "Alejandro de Humboldt" Bachillerato Técnico Vocacional opción: Atención Primaria en Salud, Desarrollo de Software, Logística y Aduanas, Mecánica Industrial y Música.
- Instituto Nacional "Luis Reynaldo Tobar" Bachillerato Técnico Vocacional opción: Agropecuario.
- Liceo Evangélico "La Atarraya" Bachillerato Técnico Vocacional opción: Infraestructura Tecnológica & Servicios Informáticos y Mantenimiento Automotriz.

### Ministerio de Educación – Bachillerato Técnico Vocacional

Viceministerio de Ciencia y Tecnología Ministerio  
de Educación

Teléfono: 2592-2192

Correo: vice.cienciaytecnologia@mined.gob.sv

## Directorio de contactos:

### Orquesta Filarmónica

Correo electrónico:

Teléfono: 7870-8543

Dirección: Carretera hacia frontera las Chinamas, frente al restaurante La Choza, Ahuachapán.

### Casa de la Cultura

Correo electrónico: casaculturaahuachapan@cultur.gob.sv

Teléfono: 2443-0057 / Dirección: 2a avenida norte #1-4, Barrio El Centro / Correo: casaculturaahuachapan@cultur.gob.sv

### Centros de Alcance

Comunidades: La Labor: Hacienda La Labor, Caserío El Casco cantón Chipilapa, La Labor, El Carmen y El IVU. Ahuachapán / Teléfono: 7753-3358

### Centro de Formación y Producción de la Mujer

Teléfono: 2413-4063

Dirección: 1° av. sur y 5° calle oriente, Ex Liceo Rafael Mendoza, Barrio San José, Ahuachapán.

### Talleres Guadalupeños Asociación AGAPE de El Salvador

Teléfonos: 2413-4286 / 2412-7028

Dirección: Km. 98 ½, Carretera que de Santa Ana conduce hacia San Salvador.

### Comité de Proyección Social

Correo: cfahuachapan@cpses.org

Teléfonos: 2415-5940 / 2413-4188 / 7747-5769

Dirección: Avenida Durán, No. 2-4, Barrio San Juan de Dios.

### Fondo de Inversión Social para el Desarrollo Local - FISDL

Teléfono: 7597-7563

Correos: murilloduran@hotmail.com / karen\_artero@hotmail.com

Dirección: 5ª calle poniente. Entre 29 avenida sur y avenida Francisco Menéndez Sur, #1-6.

### Centro Municipal de Formación Profesional FÓRMATE

Correo: formate.ahuachapan01@gmail.com

Dirección oficina: Final 2da calle poniente, Colonia El Nopal, contiguo al C.E. Carlota León Viuda de Trigueros.

### Portal de Migración Ordenada OIM:

<https://migrantinfo.iom.int/es>

Correos: ventanillahuachapan.oim@gmail.com

ahuachapan@pddh.gob.sv

Teléfono: 2413-4515

Dirección oficina: Séptima calle poniente, 1-5, Barrio Santa Cruz.

## Directorio Institucional de Ahuachapán

### Unidad de Turismo

- Asesoría sobre Emprendedurismo
- Colocación y permisos de negocios
- Capacitación - Curso de guías locales Feria emprendedores
- Tour guiados e información sobre el municipio, exploración de destino de recursos naturales

Edades de atención: mayores de 18 años originarios de Ahuachapán

Contactos:

Teléfono: 2487-4860

Dirección de oficina:

2° avenida sur, y 3° calle poniente, frente al Parque Concordia. Anexo a la Alcaldía Municipal, Ahuachapán.



Para más información  
visita:

[www.alternativasca.com](http://www.alternativasca.com)

[www.migrantinfo.iom.int/es](http://www.migrantinfo.iom.int/es)